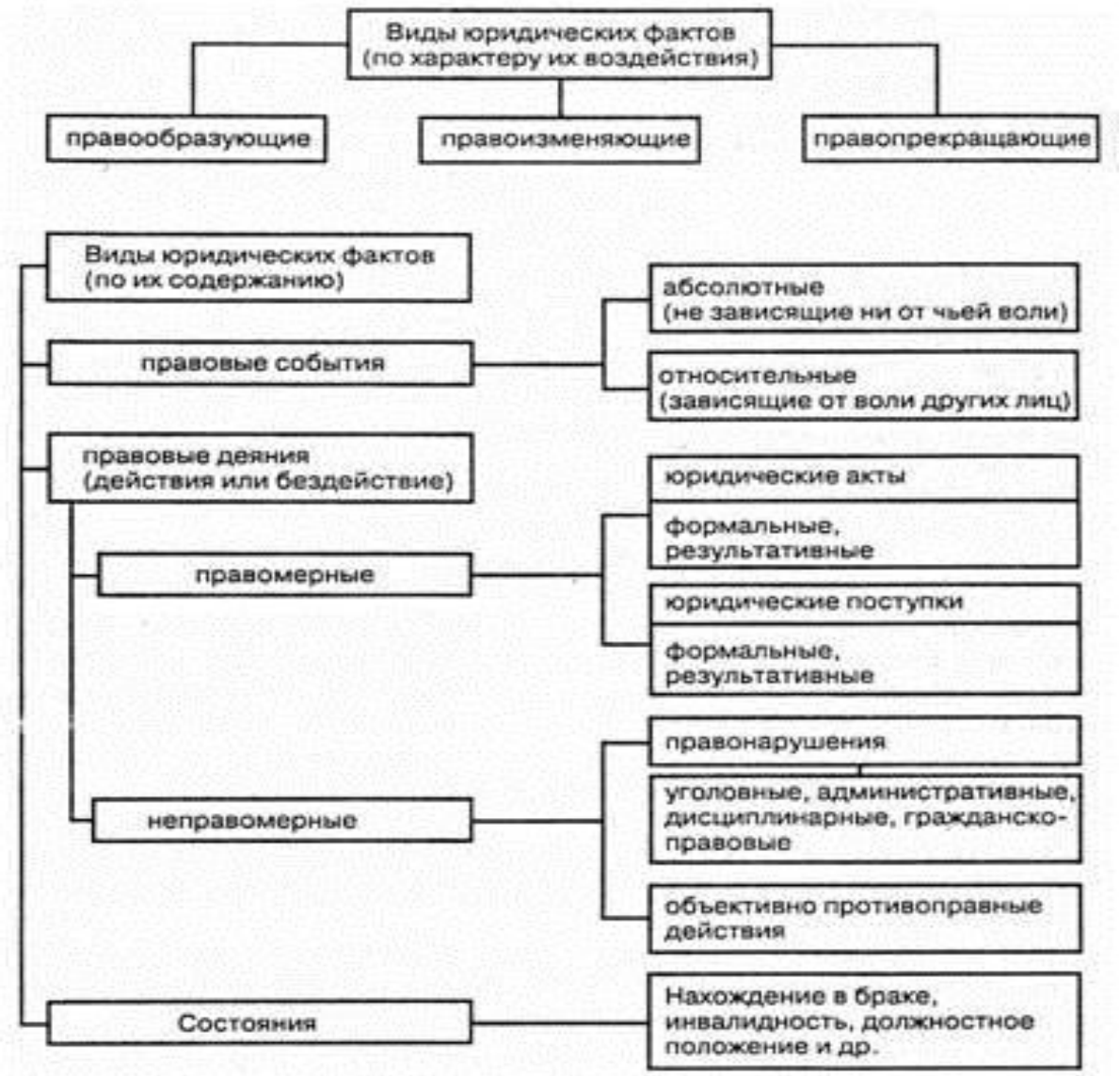Классификация юридических фактов