

Методика расследования причинения тяжкого вреда здоровью



Вопросы:

1. Криминалистическая характеристика
2. Первоначальный этап
3. Последующий этап



Литература:

1. Аверьянова Т.В., Белкин Р.С., Корухов Ю.Г., Россинская Е.Р. Криминалистика: учебник / под ред. Р.С. Белкина. — М.: НОРМА, 2011. — 990 с.
2. Криминалистика: учеб. / под ред. А.Г. Филиппова. — М.: Высшее образование, 2006.
3. Криминалистика. Ищенко Е.П., Топорков А.А 2-е изд., испр., доп. и перераб. - М.: Контракт, ИНФРА-М, 2010. - 784 с
4. Криминалистика. *Под ред. Яблокова Н.П.* 3-е изд., перераб. и доп. - М.: Юристъ, 2005. — 781 с.

1.Криминалистическая характеристика

Общая

характеристики:

- способ совершения преступления;
- Время совершения преступления
- Следы совершения преступления



Криминалистическая характеристика

- 1) действительно ли было совершено причинение вреда здоровью, где, в какое время
- 2) имеются ли в данном случае элементы составов преступлений
- 3) каким способом совершалось причинение вреда здоровью



Криминалистическая характеристика

- 4) цель и мотивы действий каждого участника;
- 5) кто является потерпевшим в тех случаях, когда сами потерпевшие не заявляют о совершенных по отношению к ним действиях повлекших причинение вреда здоровью;



Способ совершения преступления

- **Способ совершения преступления – это взаимосвязанная система поведенческих актов субъекта преступления, обусловленных объективными и субъективными факторами, направленная на достижение поставленной цели через подготовку, совершение и сокрытие преступления.**



Способ совершения преступления

две группы способов причинения здоровью:

- 1) посредством применения орудий – 51 %;
- 2) без использования орудий – 41 %.



Время совершения преступления

Время совершения преступления — это некий временной период, в течение которого совершается или может быть совершено преступление.



Обстановка совершения преступления

Основными элементами обстановки причинения вреда здоровью являются место и время совершения преступления.



Место совершения преступления

В ходе исследования установлено, что местами совершения причинения вреда здоровью являлись квартира, в которой проживали обвиняемый и потерпевший (42,6 % дел);



Следы совершения преступления

По рассматриваемой категории преступлений можно выделить: следы орудий преступления, следы действий потерпевшего, иные следы действий преступника.



Следы совершения преступления

Типичны резаные, рубленые, колотые раны, кровоподтеки, переломы костей, разрывы тканей кожи и внутренних органов, вывихи; повреждения тканей одежды.



Личность причинившего вред здоровью

При выявлении ряда закономерностей и черт личности причинившего вред здоровью. Они определяются несколькими факторами, участвующими как правило в комплексе



Личность причинившего вред здоровью

Факторы:

- низких профессиональный, образовательный и культурный уровень – 91%;
- обесценивание знаний нормативных – 56 %;
- средний возраст от 20 до 40 лет – 84 %;



Личность причинившего вред здоровью

- неприязненное отношение, складывающиеся и обостряющиеся в течение длительной совместной жизни с потерпевшим, перерастающее в течение длительного времени во враждебные – 99 %;



Личность причинившего вред здоровью

Около 80 %
преступников,
причиняющих вред
здоровью - мужчины в
возрасте от 21 до 30
лет. Больше половины
преступников имели
одну и более
судимости.

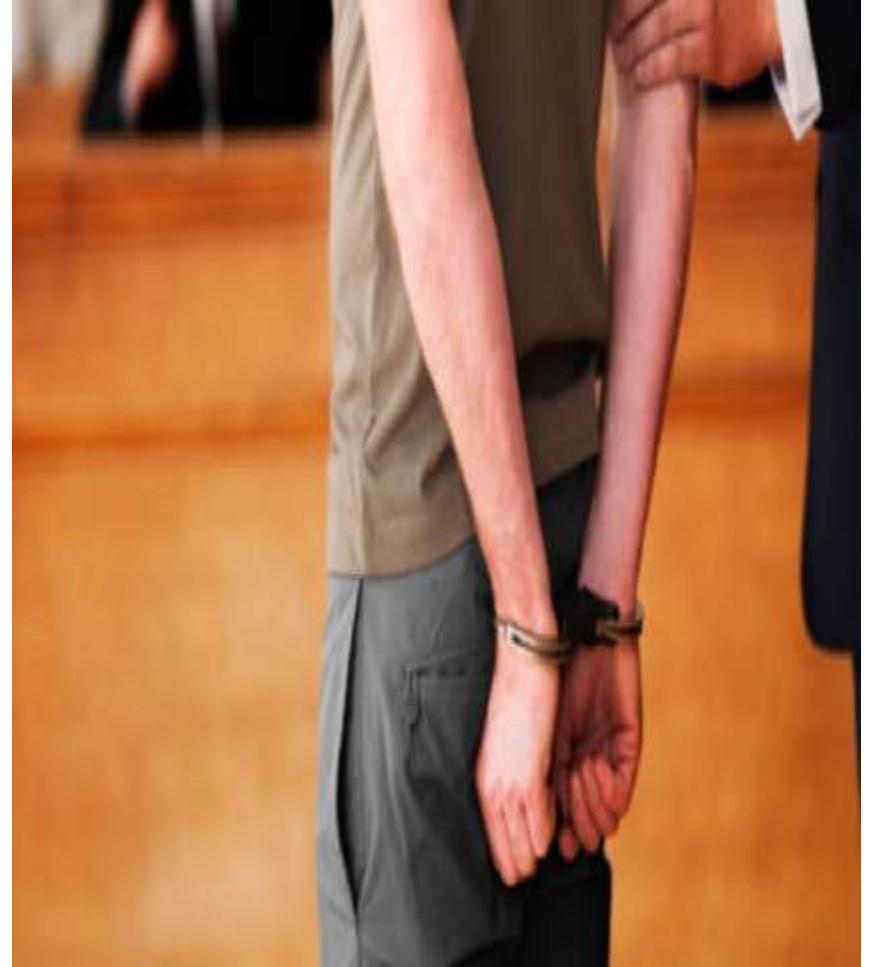

МОТИВЫ

- Мотивы данных преступлений – это психологический элемент механизма расследования преступления. По данным, мотивация применения вреда здоровью:



Личность потерпевшего

лицо мужского или женского пола, в возрасте от 20 до 60 лет, с неполным средним образованием, без постоянного источника, дохода злоупотребляющее алкоголем



Обстоятельства, подлежащие доказыванию

- 1) факт умышленного причинения тяжкого вреда здоровью человека;
- 2) причина наступления смерти человека;



Первоначальный этап

Планирование расследования на начальном этапе должно предусматривать обязательное проведение следственных действий: допрос и судебно-медицинское.

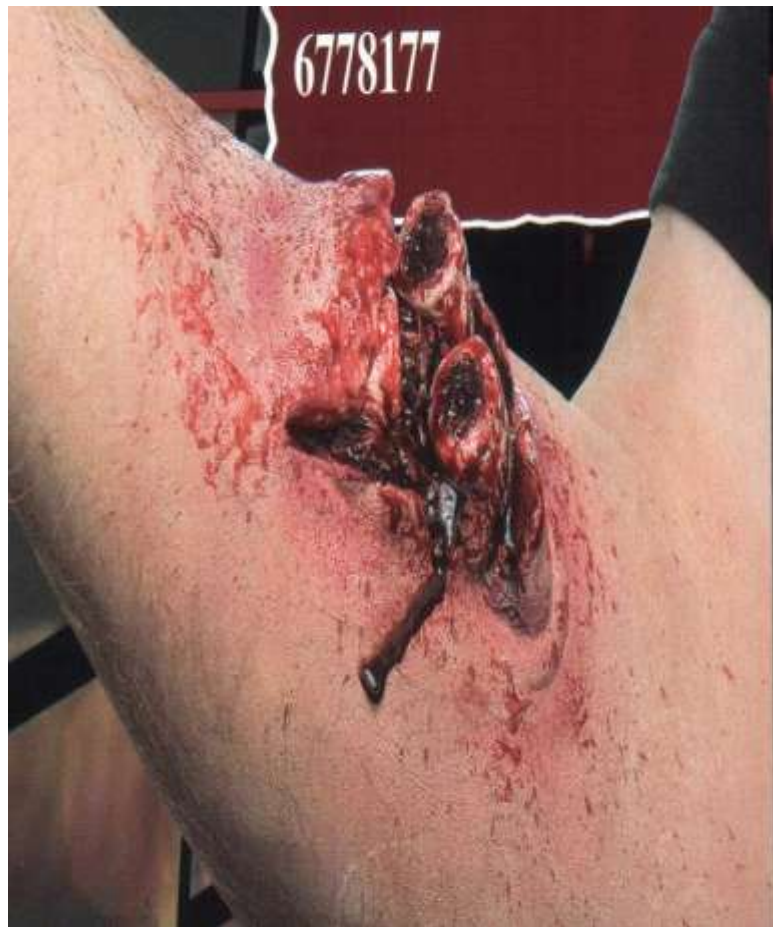

Первоначальный этап

Общие черты однородных преступлений приводят к тому, что на конкретных этапах расследования могут производиться одни и те же следственные действия и оперативные мероприятия.



Первоначальный этап

Характеризуются тем, что следователь к моменту начала расследования уже располагает определенными достоверными сведениями об отдельных, наиболее важных, сторонах преступления.



Первоначальный этап

На данном этапе:

- виновный задержан на месте происшествия;
- виновный скрылся с места происшествия, известны данные о его личности;



Допрос потерпевшего

Расследование начинается, с допроса потерпевшего, если он может давать показания. При допросе выясняется: при каких обстоятельствах и кем ему был причинен вред, знаком ли он с виновным.



Судебно-медицинская экспертиза

На разрешение эксперта ставятся вопросы: 1) какова степень тяжести причиненных потерпевшему повреждений, вреда, причиненного его здоровью; 2) какова давность повреждений и каким орудием они могли быть причинены;



Допрос подозреваемого

Если личность виновного известна потерпевшему, то производится его допрос, в ходе которого выясняются обстоятельства причинения вреда и детально исследуются мотивы преступления.



Обыск. Осмотр места происшествия.

основные цели — обнаружить орудия преступления и данные, позволяющие выяснить. При осмотре места происшествия следует искать предметы, служившие орудием преступления, следы борьбы.



Допрос свидетелей

Их можно разделить на две категории: очевидцы, которые допрашиваются преимущественно об обстоятельствах преступления, и лица, свидетельствующие о взаимоотношениях потерпевшего и подозреваемого



Первоначальный этап

Основные цели оперативно-розыскных мероприятий на этом этапе — установить и задержать подозреваемого, если его личность неизвестна, установить мотивы преступления.



Признаки причинения тяжкого вреда здоровью

В соответствии с УК признаками являются:

- Потеря слуха;
- Потеря речи;
- Потеря зрения;
- Потеря органа (потеря органом его функций) и др;



Последующий этап

Последующий этап — дальнейший сбор, оценка доказательств, установление всех элементов предмета доказывания. На этом этапе сведения имеют более конкретный, упорядоченный характер.



Последующий этап

Следственные ситуации характеризуются тем, что собранная ранее информация о событии и участниках преступления проверяется и конкретизируется.



Версии при расследовании причинения вреда здоровью:

- а) результат целенаправленных противоправных действий в отношении пострадавшего
- б) причиненный вред здоровью является результатом иного преступления
- в) причинение вреда здоровью явилось результатом несчастного случая;



Версии при расследовании причинения вреда здоровью

Планирование расследования, включающее и выдвижение частных версий по делам этой категории, находится в прямой зависимости от того, установлено или не установлено лицо, причинившее вред здоровью.



Особенности тактики проведения отдельных следственных действий

Проведение следственных действий на последующем этапе расследования направлено на то, чтобы максимально полно установить причастность обвиняемого к расследуемому событию.



Осмотр места происшествия

Осмотр места происшествия является необходимым следственным действием и должен сопровождаться иными следственными действиями.



Осмотр места происшествия

К числу особенностей
возможность привлечения к
участию в осмотре
потерпевшего, если его
состояние здоровья это
позволяет, а также других
причастных к преступлению
лиц;



Освидетельствование

К следам преступления
следует отнести:

- * телесные повреждения;
- * следы посторонних
веществ;
- * пыль, грязь;
- * различного рода пятна;



Освидетельствование

Наиболее характерными следами, неразрывно связанными с исследованием тела свидетельствуемого лица, являются телесные повреждения.



Обыск

Основными задачами являются:

- обнаружение и изъятие предметов - орудий преступления;
- отыскание и изъятие денежных средств свидетельствующих о вероятном мотиве совершения насильственных действий;



Обыск

Следователь (дознаватель), осуществляя расследование причинения вреда здоровью, должны учитывать ряд обстоятельств, при которых проведение обыска является обязательным.



Предъявление для опознания

Достоверность результатов предъявления для опознания обеспечивается соблюдением общих условий, вытекающих из требований закона и рекомендаций криминалистической тактики.



Допрос

Как показывает анализ следственной практики, по делам о причинении вреда здоровью подготовка к допросу обвиняемого проводится достаточно формально.



Допрос

Когда обвиняемый не признает себя виновным и дает ложные показания, наиболее эффективными являются тактические приемы, связанные с предъявлением доказательств.



Очная ставка

По делам о причинении вреда здоровью, очная ставка проводится с целью устранения возникших противоречий. Они могут возникнуть вследствие умышленного искажения действительности преступного события одним из допрашиваемых.



Проверка показаний на месте

Подозреваемый
(обвиняемый)
должен идти к ранее
названному месту
впереди всей группы
участников проверки,
указывая
направление.



Экспертное исследование

По делам рассматриваемой категории заключение эксперта как доказательство имеет несомненное значение.

По делам данной категории следует назначать и проводить несколько видов экспертиз



Предъявление обвинения

Предъявление обвинения как акт — процессуальное действие, заключающееся в ознакомлении лица с постановлением о привлечении его в качестве



Предъявление обвинения

Следователь извещает обвиняемого о дне предъявления обвинения и одновременно разъясняет ему право самостоятельно пригласить защитника либо ходатайствовать об обеспечении участия защитника следователем.



**Спасибо за
внимание**